

Miongozo ya Ugawaji wa Chanjo ya NH COVID-19 kwa Awamu ya 1a Tarehe 5 Februari 2021

(mabadiliko katika rangi **nyekundu**)

NH inachukua mtazamo wa awamu wa uzinduzi wa chanjo, ikilenga idadi kubwa ya watu na mgawo wa awali wa chanjo kutoka kwa watengenezaji. Watu hawa muhimu watapokea chanjo katika Awamu ya 1a. Awamu zinazofuata zimeainishwa kwenye hati tofauti, [Mpango wa Chanjo wa NH COVID-19](#). Madhumuni ya hati hii ni kusaidia kufanya uamuzi kuhusu idadi ya watu wa Awamu ya 1a. Mwongozo kuhusu awamu za baadaye utatolewa kama inavyopatikana. Hati hii ni badilifu, na inaweza kubadilika, kwani ufanisi wa chanjo na data usalama zinaendelea kujitokeza na mwongozo wa kitaifa unaendelea kubadilika. Hati hii inatoa:

- Muhtasari wa idadi tatu za watu ndani ya awamu ya 1a
- Maelezo ya kina ya watu katika mpango wa ugawaji wa awamu ya 1a wa New Hampshire
- Kanuni za waajiri na wengine wanaohusika kwa ugawaji wa chanjo palipo upatikanaji mdogo wa dozi

Awamu ya 1a: Upatikanaji Mdogo wa Dozi, “Awamu ya Kuanza”

Kitengo cha New Hampshire cha Huduma za Afya ya Umma (DPHS) kinajumuisha vikundi vifuatavyo vya chanjo chini ya Awamu ya 1a: 1) wahudumu wa afya walio katika hatari katika vikundi hatari zaidi na vya wastani; 2) watu wazima wazee katika mipangilio ya utunzaji wa makazi; na, 3) waitikiaji wa kwanza. Mchoro ufuatao ni muhtasari wa Awamu ya 1a wa Ugawaji wa Chanjo ya NH, na maelezo ya ziada ya vikundi hapa chini:

Wahudumu wa Afya Walio Katika Hatari

Hatari kubwa: Wahudumu wa afya kwenye mstari wa mbele wanaotoa huduma ya moja kwa moja na wafanyakazi wasaidizi wenye hatari ya kuambukizwa na vioevu vya mwili au erosoli.

Hatari ya wastani:

Wafanyakazi wasiokaribiana moja kwa moja au wanaokaribiana kwa muda mfupi na mgonjwa.

Wazee Katika Mipangilio ya Utunzaji wa Makazi

Wakazi wa vituo vya utunzaji wa muda mrefu (LTCF), uuguzi wenye ujuzi (SNF), na vituo vya kuishi kwa kusaidiwa (ALF).

Waitikiaji wa Kwanza

Moto na EMS: Wafanyakazi wote wa kibinafsi, wa umma na wa kujitolea wa huduma za matibabu na dharura.

Utekelezaji wa Sheria: Maafisa wote waliothibitishwa au kuapishwa wa kutekeleza sheria katika NH, iwe wameajiriwa kwa kudumu au kwa muda.* Inajumuisha utekelezaji wa sheria ya Shirikisho ambayo haijajumuishwa kwenye mgao wa shirikisho.

Waitikiaji wa COVID-19:

Wafanyakazi walio na mwitikio wa NH COVID na mawasiliano ya mgonjwa au virusi vya SARS-CoV-2, ikiwemo wanamaabara wanaopima COVID-19 na wafanyakazi wa ukusanyaji wa violezo.

*Haijumuishi maafisa wanaofanya kazi katika vituo vya marekebisho, ambayo yamejumuishwa katika awamu ya baadaye.

Maelezo ya Idadi ya Watu Ndani ya Awamu ya 1a

I. Wahudumu wa Afya Walio Katika Hatari

New HampshireDHHS inajumuisha katika Awamu ya 1a ya mkakati wa mgawo wa chanjo wahudumu wa afya ambao:

- (1) Wanafanya kazi katika hali ambapo hatari ya usambazaji wa SARS-CoV-2 ni kubwa, au
- (2) Wako katika hatari kubwa ya kuambukiza maambukizo kwa wagonjwa walio katika hatari kubwa ya kifo na ugonjwa mbaya.

Sambamba na [Taaluma za Kitaifa za Sayansi, Uhandisi, na Tiba](#) (NASEM), NH inafafanua wahudumu wa afya walio katika hatari kuwa wahudumu **wanaolipwa au wasiolipwa** ambao ni **matabibu na wafanyakazi wengine** wanaowatunza wagonjwa katika **mazingira anuwai** ikiwa ni pamoja na: hospitali za papo hapo, urekebishaji na magonjwa ya kiakili; kliniki za wagonjwa wa kutembea na huduma za haraka; vituo vya dialisisi; vituo vya kuchangia damu, viungo, na tishu; nyumba za uuguzi, na mipangilio mingine (angalia Jedwali la 1). **Kikundi hiki kitajumuisha majukumu ya jadi ya huduma ya afya lakini pia kinaweza kujumuisha wengine ambao wamepata mafunzo rasmi ya matibabu ambayo huwawezesha kufanya taratibu za utunzaji wa kliniki. Kwa mfano, wataalamu wa masomo ya shule wasiokuwa na leseni hawajumuishwi mara kwa mara katika ufafanuzi huu wa wafanyakazi wa afya isipokuwa ikiwa wamepata mafunzo kama haya.** Mtu huyo hahitaji kupata shahada ya kliniki, lakini anatarajiwa kuwa anakaribiana kwa wagonjwa wakati wa kazi yake, pamoja na wale wanaosambaza au kupeana chanjo ya COVID-19 kama wafamasia; wafanyakazi wa plasma na wachangiaji damu, wauguzi wa afya ya umma; wanamaabara wa COVID-19; na wasimamizi wa mazishi, wahudumu wa vyumba vya kuhifadhi maiti na wataalamu wengine wa huduma ya kifo.

Jedwali la 1: Mipangilio ambapo wahudumu wa afya wa Awamu ya 1a hufanya kazi

Mipangilio	Majukumu ¹
Hospitali za papo hapo, urekebishaji na magonjwa ya kiakili	Nyingi
Nyumba za uuguzi, vituo vya kuishi kwa kusaidiwa	Nyingi
Mipangilio ya huduma ya wagonjwa wa kutembea	
Kliniki za wagonjwa wa kutembea na huduma za haraka	Nyingi
Vituo vya dialisisi; vituo vya kuchangia damu, viungo, na tishu	Nyingi
Mipangilio mingine	
Shule za K-12	Muuguzi wa shule
Huduma ya afya ya nyumbani	Msaidizi wa afya ya nyumbani, msaidizi wa huduma binafsi, tabibu wa mambo ya kazi
Huduma za mazishi	Mtu anayetia dawa kwenye maiti, msimamizi wa mazishi, mkurugenzi wa mazishi, meneja
Maduka ya rejareja	Mfamasia, fundi wa maduka ya dawa

Vituo vya marekebishi	Daktari, muuguzi
Makao ya jimbo ya COVID-19	Wafanyakazi, mtoaji wa usafiri
Nyumba za kikundi kwa watu wanaopona ambapo walioambukizwa COVID-19 wanakaa	Muuguzi, wafanyakazi wengine wa matibabu
Nyumba za kikundi kwa watu wenye magonjwa mengi yenye hatari	Muuguzi, wafanyakazi wengine wa matibabu

¹Hii sio orodha kamili ya majukumu ambayo yanafaa kwa chanjo ya Awamu ya 1a katika mipangilio hii. Jukumu la kazi litaamua watu wanaostahiki kama wahudumu wa afya wa Awamu ya 1a walio katika hatari.

Kwa kutarajia kuwa usambazaji wa chanjo utakuwa mdogo sana, DPHS imewapanga wahudumu wa afya walio katika hatari kwenye vikundi vitatu vidogo vya hatari kubwa, wastani na hatari ndogo kabisa. Kategoria za hatari zaidi na za wastani pekee zimejumuishwa katika Awamu ya 1a:

i. Hatari kubwa—iliyojumuishwa katika Awamu ya 1a: Wafanyakazi wa kliniki wa mstari wa mbele ambao hutoa huduma ya moja kwa moja kwa wagonjwa na wafanyakazi wasaidizi walio katika hatari ya kuambukizwa na maji ya mwili au erosoli (kwa mfano, ED, ICU, huduma ya haraka, matabibu wa kupumua, dawa ya kazi, wafanyakazi wa upimaji wa COVID-19, wafanyakazi wa huduma za mazingira, usalama, n.k.)

ii. Hatari ya wastani—iliyojumuishwa katika Awamu ya 1a: Wafanyakazi wasiokaribiana moja kwa moja au wanakaribiana kwa muda mfupi na mgonjwa (kwa mfano, PT/OT, wafanyakazi wanaopeleka chakula, makasisi, makarani wa kitengo, wachunguzi wa kuingia wa COVID-19, wakalimani wa ana kwa ana, usajili wa wagonjwa, watumishi wa maegesho ya hospitali, watoa chanjo, nk.)

iii. Hatari ndogo—iliyojumuishwa baada ya Awamu ya 1a: Wafanyakazi wa utawala na wengine wasiokaribiana na wagonjwakwa hali inayotarajiwa ya mara kwa mara (kwa mfano rekodi za matibabu, usimamizi wa hospitali, malipo, wafanyakazi wa jikoni ambao hawapeleki chakula, maabara yasiyo ya COVID-19, n.k.) Wafanyakazi hawa ni muhimu kwa kudumisha miundombinu ya afya. Wafanyakazi hawa watapeleka chanjo mapema iwezekanavyo mara baada ya Awamu ya 1a kukamilika.

Jedwali la 2 hapa chini linaonyesha kategoria za kazi ndani ya hospitali au mipangilio ya utunzaji wa wagonjwa wa kutembea ambayo inaweza kufikia ufafanuzi wa mhudumu wa afya aliye katika hatari, pamoja na mifano ya kazi maalumu na kiwango chao cha hatari. Sababu ya njia hii ya ziada kuainisha wahudumu wa afya walio katika hatari ni kupunguza uhusiano na uainishaji wa kawaida wa Rasilimali Watu. Orodha kamili ya kazi ndani ya kila kikundi katika mipangilio hii inapatikana katika [Kiambatisho cha A](#). Matabaka ya hatari yanajumuishwa kama mwongozo, lakini yanategemea muktadha na mpangilio wa kazi (kwa mfano, madaktari ambao hufanya kazi ya simu pekee wanapaswa kuzingatiwa kama “wenye hatari ndogo”). Kwa usaidizi zaidi wa kufanya maamuzi ya kuwachanja wahudumu wa afya walio katika hatari, zingatia [Kiambatisho cha B](#).

Jedwali la 2: Kategoria za kazi, mifano na viwango vya hatari

Kategoria	Mifano ya Kazi	Kiwango cha Hatari Kilichopendekezwa
Wafanyakazi wa kliniki wa mstari wa mbele <i>Wanaokaribiana na wagonjwa moja kwa moja</i>	Daktari, muuguzi, msaidizi wa daktari, mfanyakazi wa huduma ya nyumbani	Kubwa

Wafanyakazi wa mstari wa mbele wasio wa kliniki <i>Wanaokaribiana na wagonjwa moja kwa moja</i>	Wanamaabara wa COVID-19, walenzi, wasafishaji wa jengo	Kubwa
Wengine wa kliniki <i>Wanaokaribiana kwa kiasi fulani na wagonjwa moja kwa moja</i>	Matabibu wa mambo ya kazi, wanaoikolojia, mafundi wa uchunguzi, wafanyakazi wa jamii	Wastani
Chakula/Rejareja <i>Wanaokaribiana kwa kiasi fulani na wagonjwa moja kwa moja</i>	Wafanyakazi wanaopeleka chakula, wafamasia wa rejareja	Wastani
Chakula/Rejareja <i>Wasiokaribiana na wagonjwa moja kwa moja</i>	Wapishi, keshia, wafanyakazi wanaoandaa chakula, waosha vyombo	Ndogo
Wengine wasio wa kliniki <i>Wasiokaribiana na wagonjwa</i>	Wafanyakazi wa matengenezo, wanasayansi wa kibiolojia, watumaji	Ndogo
Huduma za utawala, ukarani na kifedha <i>Wasiokaribiana na wagonjwa</i>	Meneja wa rasilimali watu, karani wa malipo, mchambuzi wa bajeti	Ndogo
Kompyuta/Teknolojia ya Habari <i>Wasiokaribiana na wagonjwa</i>	Wataalamu wa usaidizi wa kompyuta, msimamizi wa hifadhidata, mfanyakazi wa kuingiza data	Ndogo

II. Wazee Katika Mipangilio ya Utunzaji wa Makazi

NH inajumuisha watu wazima walio wazee katika mazingira ya makazi katika Awamu ya 1a kwa sababu ya athari kubwa ya COVID-19 katika mipangilio ya utunzaji wa makazi ya watu wazima katika NH. Idadi hii inajumuisha vikundi viwili:

- 1) Wakazi wa kituo cha utunzaji wa muda mrefu (LTCF) na uuguzi wenye ujuzi (SNF)
- 2) Wakazi wa kituo cha kuishi kwa kusaidiwa (ALF)

Wafanyakazi katika mipangilio hii wanazingatiwa kama wahudumu wa afya walio katika hatari hapo juu na pia watapokea chanjo katika Awamu ya 1a. Watu wazima wazee wanaoishi katika vituo vya kuishi vya kujitegemea, hata wale walio katika hali sawa na LTCF, watapewa chanjo baada ya 1a kwa sababu makazi yao hayana mikusanyiko na hayajapata athari kubwa katika NH.

III. Waitikiaji wa Kwanza

Waitikiaji wa kwanza wamefafanuliwa kama ifuatavyo:

- **Huduma za matibabu ya moto na dharura (EMS):** Wafanyakazi wote wa kibinafsi, wa umma, na wa kujitolea na EMS ambao kazi yao inawaweka katika hatari kubwa ya kuambukizwa COVID-19
- **Utekelezaji wa sheria:** Maafisa wote waliothibitishwa au kuapishwa wa utekelezaji wa sheria katika NH, iwe wameajiriwa wa kudumu au wa muda ambao jukumu laolinahusisha kukaribiana mara kwa mara na umma. Hii ni pamoja na wafanyakazi wa Utekelezaji wa Sheria wa Shirikisho wanaofanya kazi katika NH ambao hawatapewa chanjo kupitia mipango ya shirikisho. Hii haijumuishi maafisa wanaofanya kazi katika vituo vya marekebisho, ambao wamejumuishwa katika awamu ya

baadaye. Hii pia haijumuishi wafanyakazi wa usalama katika maeneo yasiyokuwa ya kliniki (kwa mfano, vituo vya rejareja, taasisi za masomo).

Kwa kutarajia kuwa usambazaji wa chanjo ya kwanza utakuwa mdogo sana, DPHS imegawa zaidi waitikiaji wa kwanza walio hatarini katika vikundi vitatu vya hatari kubwa, wastani na ndogo. Kategoria za hatari kubwa na wastani pekee zimejumuishwa katika Awamu ya 1a:

- I. **Hatari kubwa**– waitikiaji wa kwanza waliojumuishwa katika Awamu ya 1a ni wale ambao wanatarajiwa kwa sababu ya jukumu lao la kitaalamu la kukaribiana moja kwa moja na wagonjwa.
- II. **Hatari ya wastani** – waitikiaji wa kwanza waliojumuishwa katika Awamu ya 1a ni wale ambao wanatarajiwa kwa sababu ya jukumu lao la kitaalamu la kutokaribiana moja kwa moja na wagonjwa. Waitikiaji hawa wa kwanza hutoa msaada kwa watoa huduma wa moja kwa moja wa wagonjwa/utunzaji.
- III. **Hatari ndogo** – waliojumuishwa baada ya Awamu ya 1a: waitikiaji wa kwanza waliosalia. Wafanyakazi hawa ni muhimu katika kudumisha miundombinu ya utendaji. Wafanyakazi hawa watapewa chanjo mapema iwezekanavyo mara moja Awamu ya 1a itakapokamilika.

Waitikiaji wa NH COVID-19:Watu wanaoshiriki katika uitikiaji wa jangakatika mashirika anuwai ya umma na ya kibinafsi ambao wako katika hatari kubwa ya kuambukizwa COVID-19 kutokana na jukumu lao maalumu. Hii ni pamoja na watoa chanjo, vitengo vya upimaji, wakusanyaji waviolezo, wafanyakazi wa afya ya umma wanaokaribiana na wagonjwa wa COVID-19 na watu wao wa karibu, na wafanyakazi wa maabara ya COVID-19.

Kipaumbele cha Watu katika Awamu ya 1a

Kwanza, toa chanjo kwa wahudumu wa afya na waitikiaji wa kwanza walio katika hatari ambao wanastahili kuwa “[wenye hatari kubwa zaidi](#)” kabla ya “[wenye hatari ya wastani](#).” Tena, utabakaji wa hatari unategemea sana jukumu na mpangilio wa kazi.

Kisha wape kipaumbele wafanyakazi kulingana na hatari za kikazi na za kibinafsi. Kategoria zilizoonyeshwa hapa chini hazijaorodheshwa katika mpangilio wa kipaumbele, lakini zinapendekeza uzingatiaji wa vipaumbele ndani ya awamu ya 1a. Hizi ni pamoja na lakini sio tu wafanyakazi ambao:

- Wana hali ya hatari za matibabu (ambao wanachagua kufichua)
- Wana zaidi ya umri wa miaka 65
- Wanafanya kazi kwa vitengo vya COVID-19
- Wanatoa huduma ya mgonjwa ya moja kwa moja
- Wanaopaswa kufanya kazi bila PPE za kutosha
- Wameathiriwa kwa kiasi kikubwa na COVID-19 kama vile watu katika vikundi vidogo vya kimbari na kikabila
- Wale waliokuwa na COVID-19 iliyothibitishwa katika siku 90 zilizopita.

KIAMBATISHO CHA A: Kazi Maalum za Wafanyakazi Ndani ya Mipangilio ya Huduma ya Afya

Jedwali hili ni toleo lililopanuliwa la [Jedwali la 2](#) hapo juu. Jedwali hili linajumuisha kategoria za wafanyakazi katika mipangilio ya huduma ya afya na kazi maalum ndani ya kategoria hizi. Madhumuni ya jedwali hili ni kusaidia wapangaji wa chanjo katika kuamua ni nani anayestahili kupata chanjo na katika awamu gani. Kumbuka orodha hii haijumuishi kila kazi ambayo inaweza kuwapo katika mipangilio wa huduma ya afya, lakini inatolewa kama mwongozo.

Jedwali la Kiambatisho cha A: Kazi kulingana na Kategoria

Kategoria na Utabakaji wa Hatari wa NH	Kazi – Sio kwa Mpangilio wa Alfatebi
Wafanyakazi wa Kliniki wa Mstari wa Mbele – Wanaokaribiana na wagonjwa moja kwa moja wako katika hatari kubwa . Wale ambao hufanya kazi kwa umbali au hawakaribianina wagonjwa moja kwa moja hawapaswi kujumuishwa kama walio katika hatari kubwa.	Wakufunzi wa Riadha
	Madaktari wa meno na matabibu wengine wa afya ya kinywa
	Wahudumu wa Afya ya Meno na Wasaidizi
	Wataalamu wa Msaada wa Moja kwa Moja
	Waitikaji wa Matibabu ya Dharura, Mafundi na Wahudumu wa Hali za Dharura
	Wanateknolojia na Fundi wa Usaidizi wa Wataalamu wa Afya
	Wauguzi wenye Leseni wa Tabaka la Chini na la Juu
	Washauri wa Maumbile
	Wataalamu wa Radiotherapi
	Wataalamu wa Visaidizi vya Kusikia
	Wasaidizi wa Afya ya Nyumbani
	Wasaidizi wa Hospitali ya Wagonjwa Mahututi
	Wataalamu wa Viungo Bandia
	Wasaidizi wa Kimatibabu
	Waandaaji wa Vifaa vya Tiba
	Waandishi wa Matibabu
	Wasaidizi wa Duka la Dawa
	Wauguzi wanaotoa Damu kwenye Mshipa
	Wauguzi wa Nusukaputi
	Wakunga
	Wauguzi Watendaji
	Wauguzi Wasaidizi, Wadumisha Usafi, na Wasaidizi wa Wagonjwa wa Kiakili
	Wafamasia
Wasaidizi wa Daktari	
Madaktari	
Wauguzi Waliosajiliwa	
Madaktari wa Upasuaji	
Matabibu	
Wafanyakazi wa Mstari wa Mbele Wasio wa Kliniki - Wanaokaribiana na wagonjwa moja kwa moja wako katika hatari kubwa	Makasisi
	Washauri
	Wasaidizi wa Huduma ya Kibinafsi
	Mameneja na Wafanyakazi wa Jumuiya na Huduma ya Jamii

	Madereva wa Magari ya Abiria
	Wafanyakazi wa Huduma ya Mazingira
	Walinzi
Wengine (wa kliniki) – Wanaokaribiana kwa kiasi fulani na wagonjwa moja kwa moja wako katika <u>hatari ya wastani</u>	Matabibu wa Vitobo
	Matabibu wa Usikivu
	Matabibu wa Maungo
	Wanateknolojia na Mafundi wa Maabara ya Kliniki
	Mafundi wa Maabara ya Meno na Macho na Mafundi wa Vifaa vya Matibabu
	Wanateknolojia na Mafundi Wanaohusiana na Uchunguzi
	Wataalamu wa Chakula na Lishe
	Matabibu wa Kukanda Mwili
	Wataalamu na Mafundi wa Usalama Kazini
	Matabibu wa Mambo ya Kazi na Wasaidizi
	Daktari wa Macho, Wapeanaji
	Wachunguzi wa Macho
	Matabibu wa Kimwili na Wasaidizi
	Matabibu wa Miguu
	Wanasaikolojia
	Wahudumu wa Jamii
	Vinyozi, Wasusi, Watengeneza Nywelena Wanavipodozi
Chakula/Rejareja– Wanaokaribiana kwa kiasi fulani na wagonjwa moja kwa moja wako katika <u>hatari ya wastani</u>	Wafanyakazi Wanaopeleka Chakula
Chakula/Rejareja- Wasiokaribiana na wagonjwa moja kwa moja wako katika <u>hatari ndogo</u>	Makeshia
	Wapishi/Mameneja wa Kuandaa Chakula na Wafanyakazi
	Waosha Vyombo
	Meneja na Wafanyakazi wa Chumba cha Kulia na Mkahawa
	Mameneja wa Huduma ya Chakula
	Wafanyakazi Wanaohusiana na Maandalizi Mengine ya Chakula na Upakuaji
Wengine wasio wa kliniki - Wasiokaribiana na wagonjwa wako katika <u>hatari ndogo</u>	Wanasayansi wa Kibiolojia na Mafundi
	Wafanyakazi wa Huduma ya Watoto
	Matarishi na Wajumbe
	Watumaji
	Dereva/Wafanyakazi wa Mauzo na Madereva wa Malori
	Wafanyakazi wa Matengenezo ya Viwanja
	Waratibu wa Mafundisho
	Wafanyakazi wa Kufua na Dobi
	Mawakili na wafanyakazi wengine wa sheria
	Wakutubi na Wataalamu wa Ukusanyaji wa Vyombo vya Habari
	Makarani na Waendeshaji wa Mashine ya Barua

	Wafanyakazi wa Matengenezo na Ukarabati, Jumla
	Wanasayansi wa Matibabu
	Wafanyakazi wa Utekelezaji wa Maegesho
	Waendeshaji wa Swichibodi, pamoja na Huduma ya Kupokea Simu
Huduma za utawala, ukarani na kifedha - Wasiokaribiana na wagonjwa wako katika hatari ndogo	Huduma za Utawala na Wasimamizi wa Vituo na Wafanyakazi
	Mameneja na Wafanyakazi wa Uhasibu, Uwekaji Hesabu na Ukaguzi
	Mameneja na Wafanyakazi wa Wanunuzi na Ununuzi
	Watendaji Wakuu
	Mameneja na Wafanyakazi wa Fidia na Faida
	Wawakilishi wa Huduma kwa Wateja
	Wahojaji wa Ustahiki, Mipango ya Serikali
	Mameneja na Wafanyakazi wa Fedha
	Mameneja na Wafanyakazi wa Ofisi na Usaidizi wa Utawala
	Wachangisha Fedha
	Mameneja na Wafanyakazi wa Rasilimali Watu
	Mameneja na Wafanyakazi wa Mauzo
	Mameneja wa Huduma za Matibabu na Afya
	Wataalamu wa Kumbukumbu za Matibabu, Wanateknolojia na Mafundi wa Afya
	Wapangaji wa Mikutano, Kongamano na Hafla
	Mameneja wa Nyumba, Ununuzi wa Nyumba na Ushirika wa Jamii
	Mameneja na Wafanyakazi wa Mahusiano ya Umma
	Wataalamu wa Mahusiano ya Umma
	Wapokea-wageni na Makarani wa Habari
	Makatibu na Wasaidizi wa Utawala
	Makarani wa Usafirishaji, Upokeaji na Hesabu
	Mameneja wa Huduma za Jamii
	Mameneja na Wafanyakazi wa Mafunzo na Maendeleo
	Mameneja wa Usafiri, Uhifadhi na Usambazaji
Kompyuta/Teknolojia ya Habari - Wasiokaribiana na wagonjwa wako katika hatari ndogo	Mameneja na Wafanyakazi wa Kompyuta, Mifumo ya Habari na Hifadhidata
	Wataalamu wa Usaidizi wa Kompyuta
	Wafanyakazi wa Uingizaji Data na Usindikaji Habari
	Wataalamu wa Teknolojia ya Habari ya Afya, Wasajili wa Matibabu, Wasaidizi wa Upasuaji, na Watendaji wa Huduma ya Afya na Wafanyakazi wa Ufundi, wengine wote

KIAMBATISHO CHA B: Kuamua Ikiwa Wahudumu wa Afya na Waitikiaji wa Kwanza wako katika Awamu ya 1a

Algorithmu ya Kuamua ikiwa Wafanyakazi katika Mipangilio ya Huduma ya Afya* na Waitikiaji wa Kwanza wako katika Awamu ya 1a

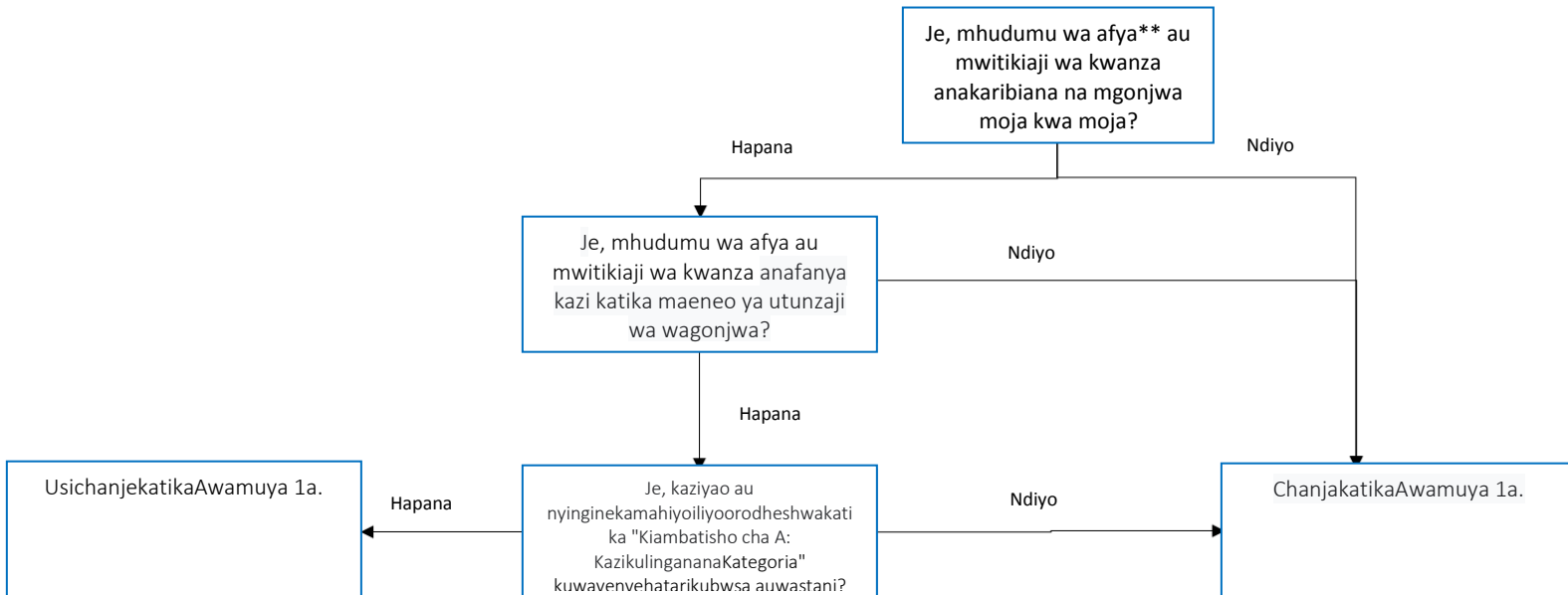

*Mipangilio ya huduma ya afya: Hizi ni pamoja na lakini sio tu hospitali za dharura na za urekebishaji; kliniki za wagonjwa wa kutembea na za huduma za haraka; vituo vya dialisisi; vituo vya kuchangia damu, viungo, na tishu; nyumba za uuguzi; huduma ya nyumbani; ofisi za wauguzi wa shule na mipangilio mingine (tazama [Jedwali la 1](#)).

Mhudumu wa afya (na waitikiaji wa kwanza ambao huenda walikaribiana na wagonjwa kama ilivyofafanuliwa [hapo juu](#)): Wafanyakazi wanaolipwa au wasiolipwa katika mipangilio ya huduma ya afya ambao huwahudumia wagonjwa (yaani, daktari, muuguzi, n.k.) au wanafanya kazi katika maeneo ambayo wagonjwa wanapatikana (yaani, huduma za mazingira, makarani wa vitengo). **Kikundi hiki kitajumuisha majukumu ya jadi ya huduma ya afya lakini pia kinaweza kujumuisha wengine ambao wamepata mafunzo rasmi ya matibabu ambayo huwawezesha kufanya taratibu za utunzaji wa kliniki. Kwa mfano, wataalamu wa masomo ya shule wasiokuwa na leseni hawajumuishwi mara kwa mara ndani ya ufafanuzi huu wa wahudumu wa afya isipokuwa ikiwa wamepata mafunzo kama haya. Mtu huyo ha hitaji kuwa amepata digrii ya kliniki, lakini anatarajiwa kuwa anaendelea kukribianana wagonjwa wakati wa kazi yake, pamoja na wale wanaosambaza au kupeana chanjo ya COVID-19 kama wafamasia, wafanyakazi wa uchangiaji wa plasma na damu, wauguzi wa afya ya umma, wanamaabara wa COVID-19, na wasimamizi wa mazishi, wahudumu wa vyumba vya kuhifadhi maiti na wataalamu wengine wa huduma ya kifo.